

OSTEN



SÜDEN



WESTEN

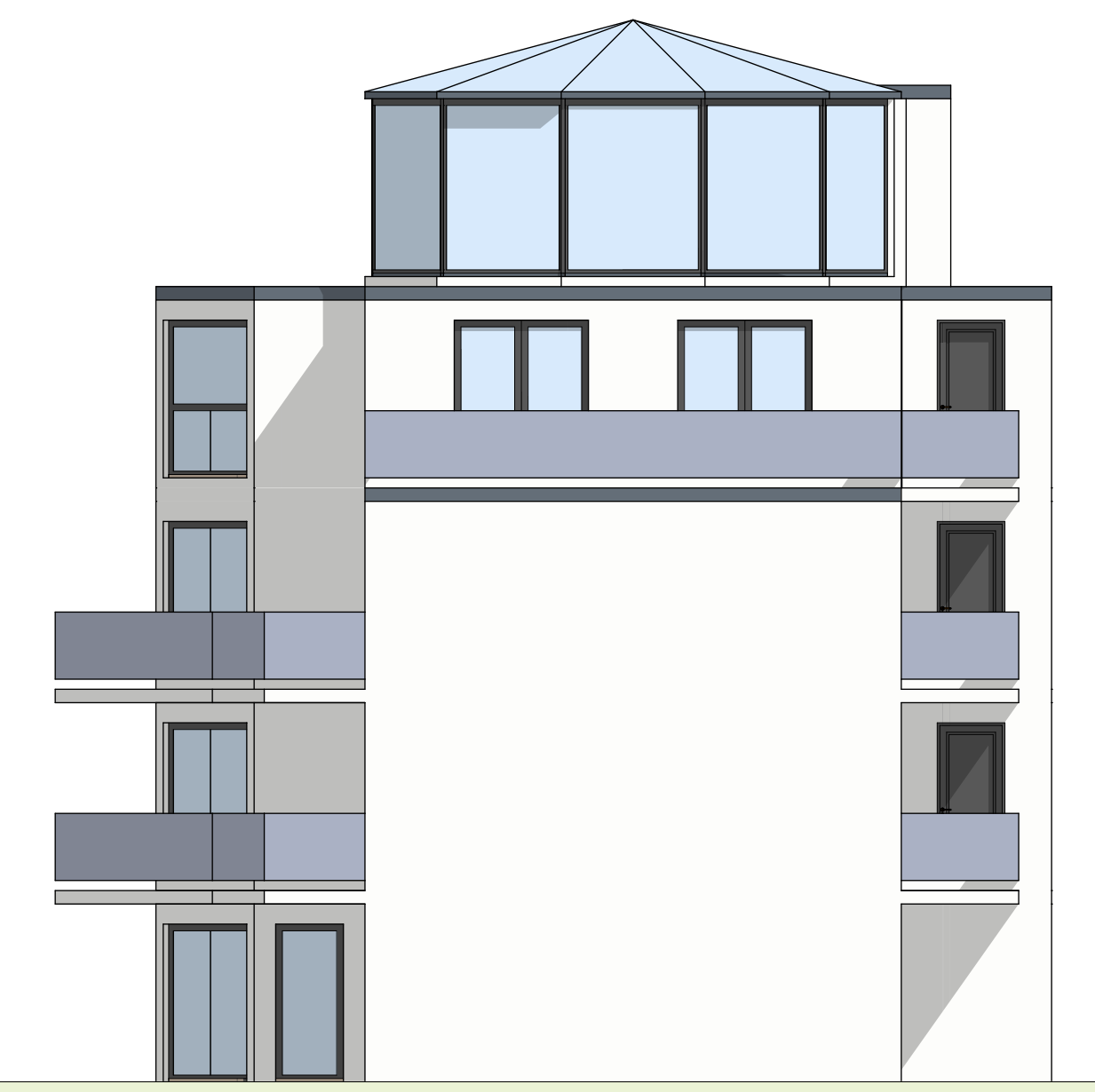

NORDEN

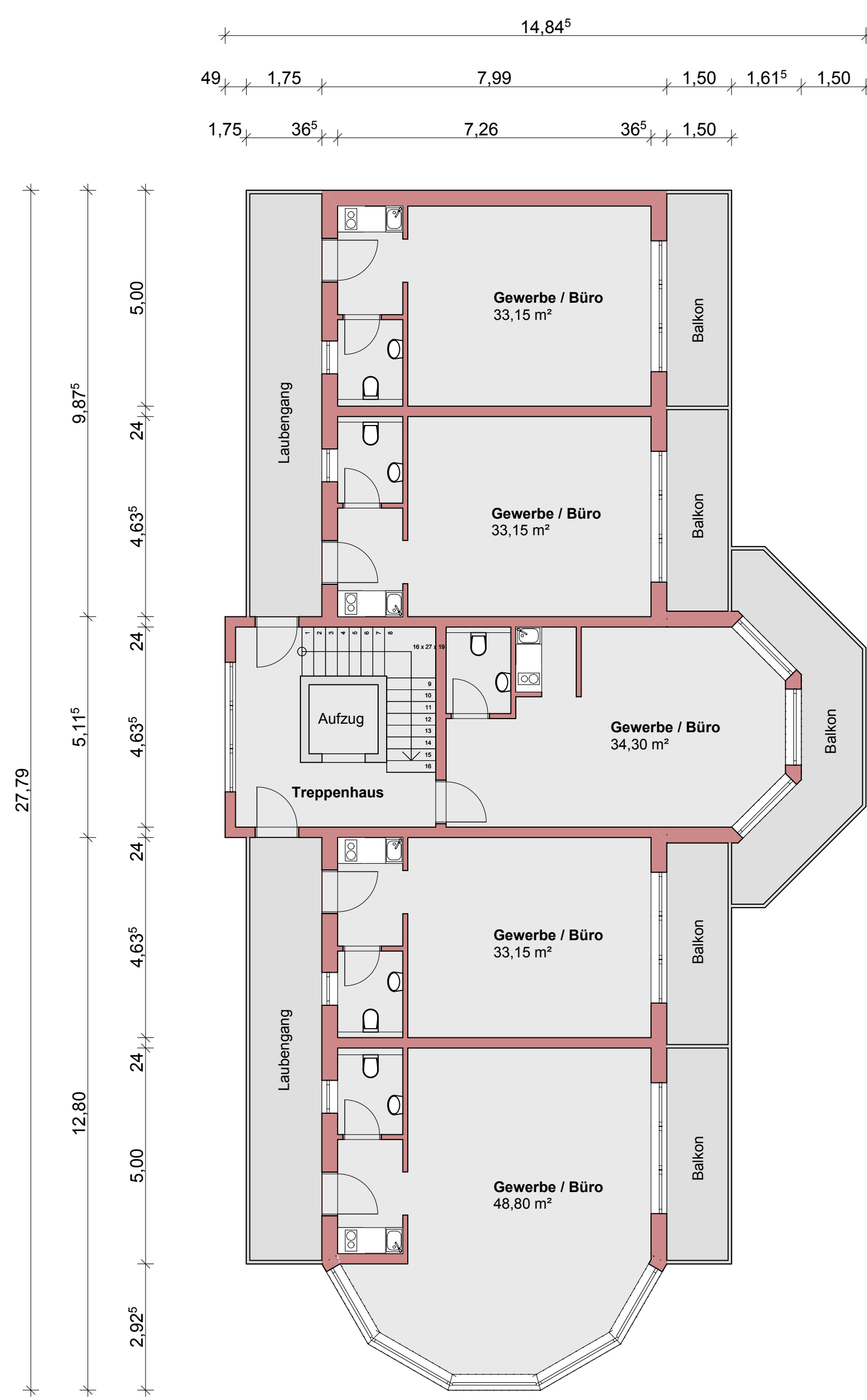

OBERGESCHOSS 1 + 2

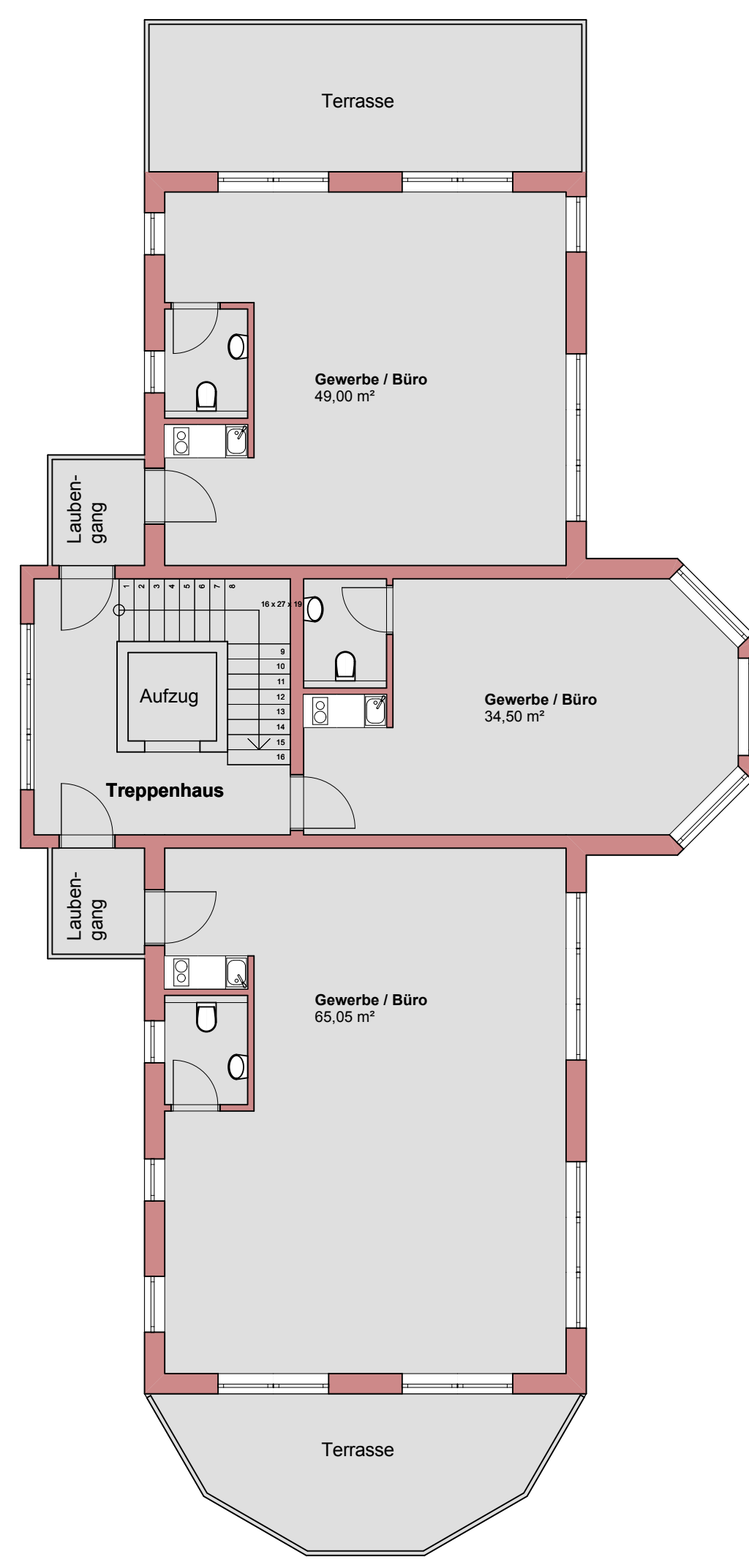

OBERGESCHOSS 3

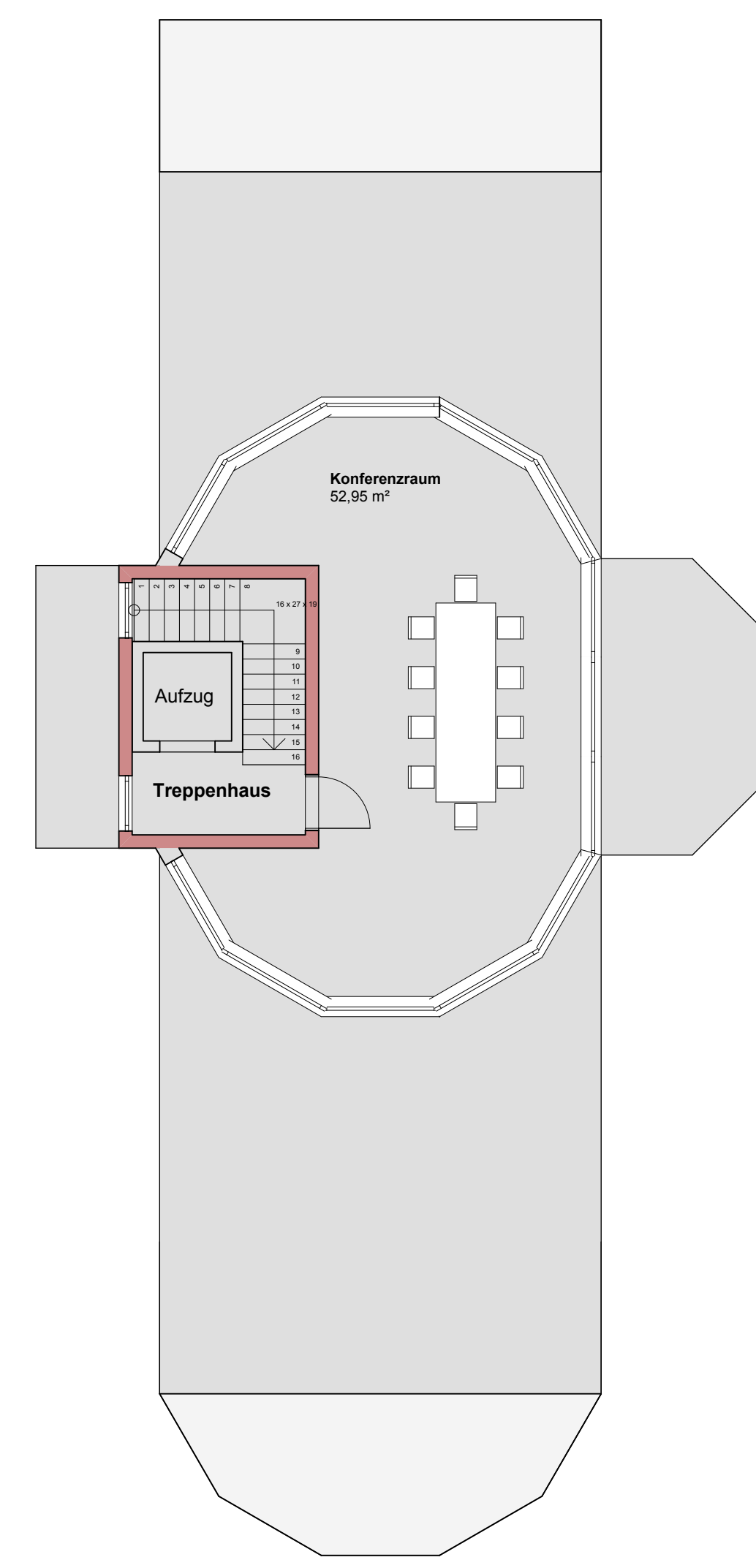

DACHGESCHOSS

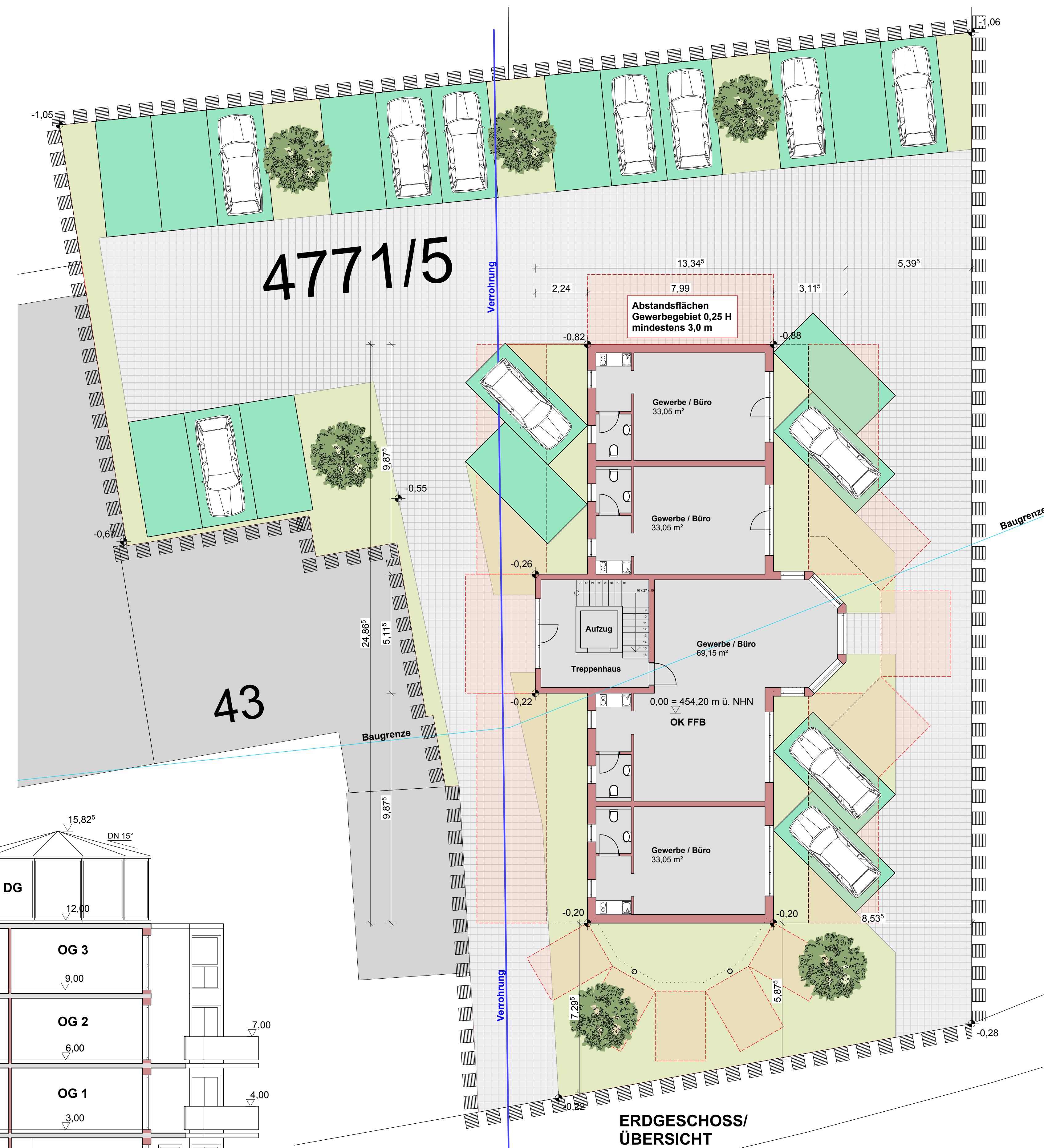

ERDGESCHOSS/
ÜBERSICHT



Perspektiven



SCHNITT



Lageplan

Teil D
Vorhaben- und Erschließungsplan

BAUVORHABEN:
Neubau eines Gebäudes zur gewerblichen Nutzung
in 89331 Burgau, Augsburgur Straße 43, Fl.Nr. 4771/5

DATUM:
06.09.2023

ANTRAGSTELLER:

NACHBARN:

PLANUNG:
Planung und Architekturvisualisierung
CHRISTIAN HAFNER
Schillstraße 85, 86169 Augsburg
planung.hafner@gmail.com
Mobil: 0171 5759538



PLANINHALT:
Grundrisse, Schnitt, Ansichten
Lageplan

MASSSTAB:
1:100
1:1000