

ZEICHENERKLÄRUNG- HINWEISE
(weitere Festsetzungen siehe Satzung)

-  Flurstücksgrenzen mit Flurnummer
-  bestehende Gebäude
-  geplante Erweiterungen
-  Zufahrt/ Verkehrsfläche
-  Private Grünfläche "Eingrünung"
(§§ Abs. 1 Nr. 15 Baudez)
-  Pflanzgebot (§§ Abs. 1 Nr. 25a), entspr. Satzung
-  12.13 Masslinien in m
-  Baugrenze
-  Ausgleichsfläche
-  Bepflanzung Bestand
-  Auslauf/ Durchgang zur Koppel

Vorhabenträger:
Stadt Burgau
Gerichtsweg 8
vertreten durch 1. BGM Martin Brenner
89331 Burgau

Vorhaben:
Bebauungsplan mit integriertem Grünordnungsplan

BEBAUUNGSPLAN
"Nußbacherhof 4"

B. Vorhaben- und Erschließungsplan

Vorentwurf
Stand 21.11.2023
Entwurf
Stand
Endfassung
Maßstab 1=1000

Umfasst das Grundstück
Fl.-Nr. 379/19, T.v. Fl.-Nr. 379/20,
Gemarkung Großanhausen
Stadt Burgau
Landkreis Günzburg

Herkunft der Grundlagen:
Digitaler Lageplan vom Vermessungsamt

PLANVERFASSER:

Dipl.-Ing. (FH)
Birgit Berchtenbreiter
Tel. 0171 9751 125
Dipl.-Ing. (FH)
Cornelia Sing
Tel. 0170 996697

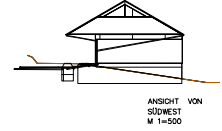
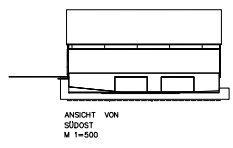
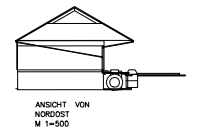
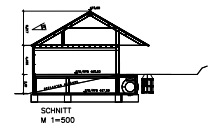
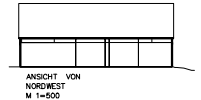
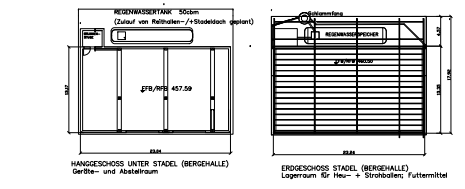

Neubau einer Bergehalle mit Regenwasser-speicher und Technikraum

