

Ausbauquerschnitt 5
Christoph-von-Schmid-Straße
M 1:50

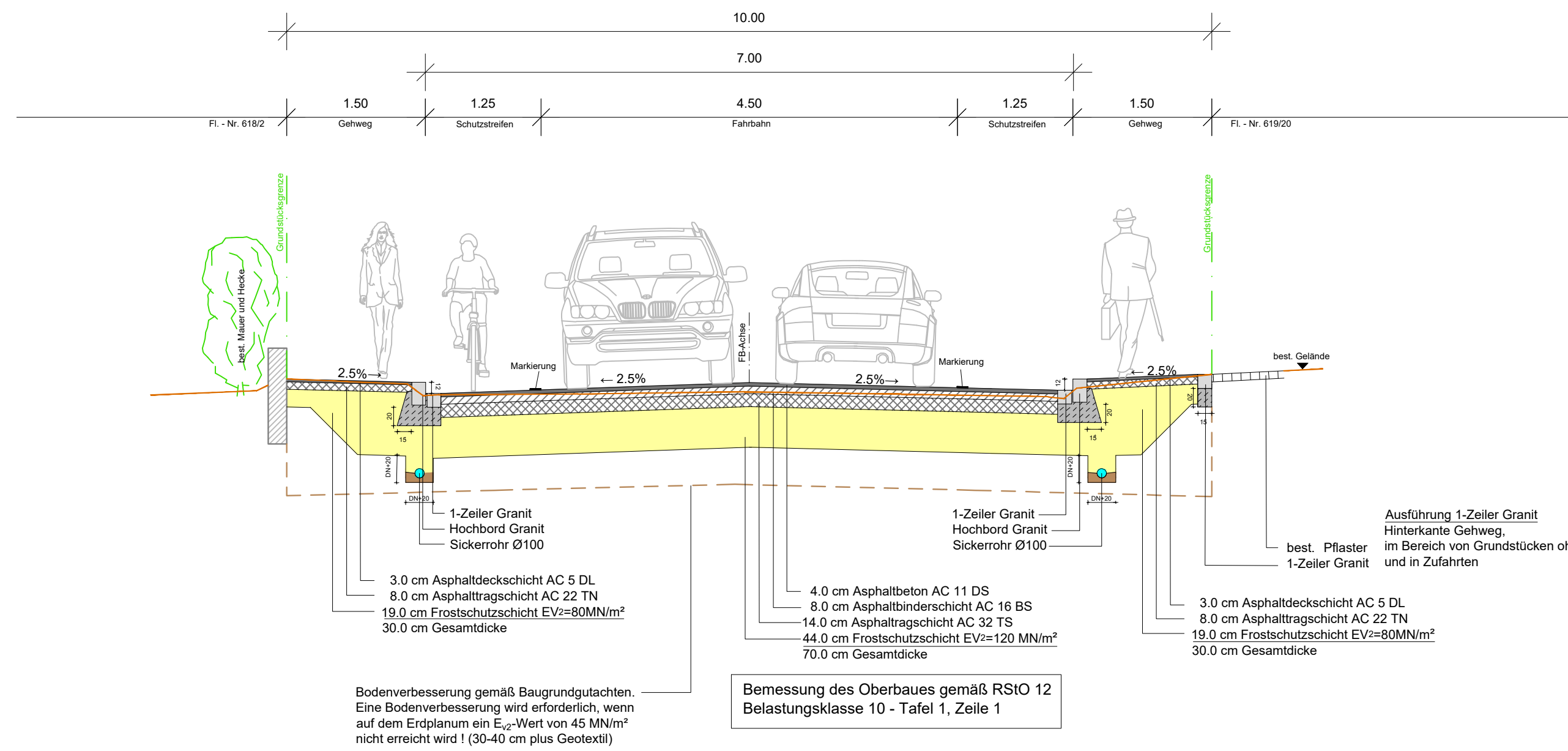

Ausbauquerschnitt 8
Brementalstraße
(Zufahrt Altenheim)
M 1:50

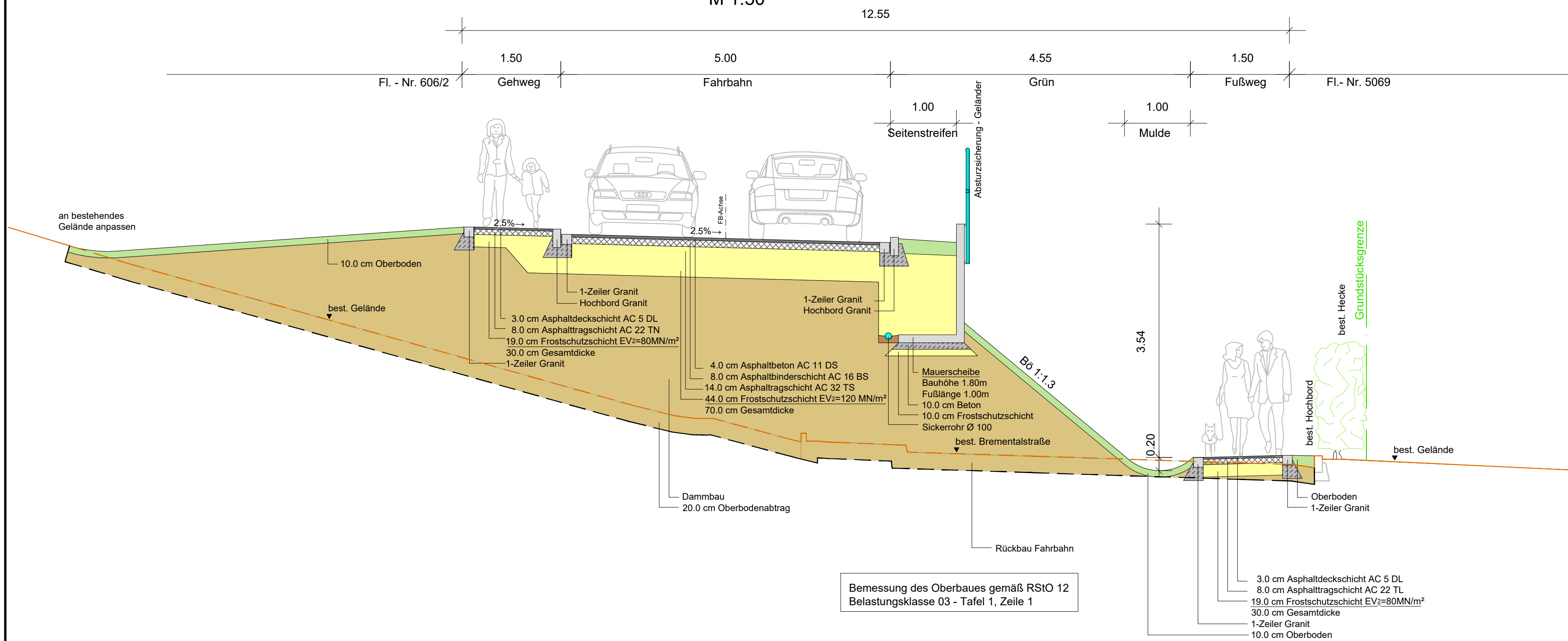

Index	Änderungsdatum	Änderungsbeschreibung	bearb./gez.
Lagesystem:		<input type="checkbox"/> ETRS 89 / UTM Zone 32 <input checked="" type="checkbox"/> Gauß-Krüger-System (GK)	Höhensystem: <input type="checkbox"/> DHHN 2016 (Status 170) <input checked="" type="checkbox"/> DHHN 12 (Status 100)
ENTWURFS- UND AUSFÜHRUNGSPLANUNG			
Auftraggeber: Stadt Burgau Gerichtsweg 8 89331 Burgau		bearbeitet: gezeichnet: Erstelldatum:	Hab/Ho VS/Se 18.06.2021
Vorhaben: Ausbau Markgrafenstraße, Brementalstraße, Christoph-von-Schmid-Straße, Am Herrenweg		Größe: Maßstab:	69x52 1:50
Darstellung: Ausbauquerschnitt 5 und 8 Christoph-von-Schmid-Straße, Brementalstraße (Zufahrt Altenheim)		Projekt-Nr.: Anlagen Nr.:	Plan Nr.: Index:
		2547 6.3	E19 -
Freigabe Auftraggeber:			
<small>degen und partner mbb beratende ingenieure Dipl.-Ing (FH) Habersetzer Klaus</small>			
89309 GÜNZBURG POSTFACH 200251	89312 GÜNZBURG JAHNSTRASSE 1	TELEFON: 08221/3679-0 TELEFAX: 08221/3679-36	info@ibdg.de http://www.ibdg.de