

Ausbauquerschnitt 3
Christoph-von-Schmid-Straße
M 1:50

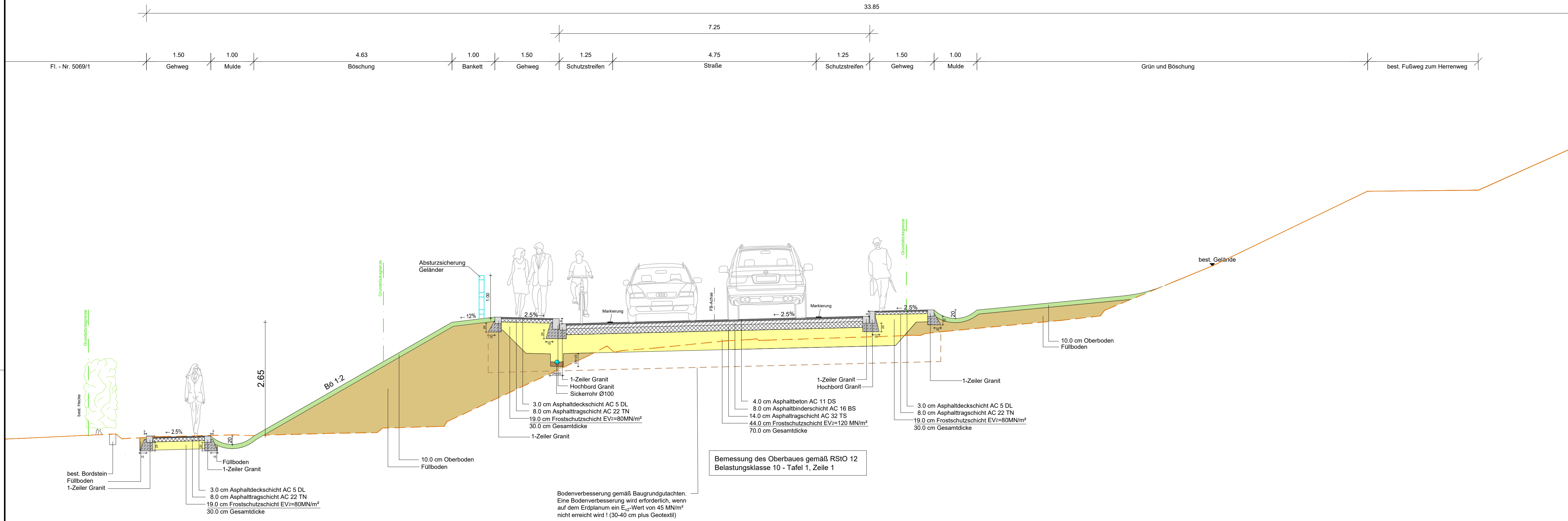

Ausbauquerschnitt 4
Christoph-von-Schmid-Straße
M 1:50

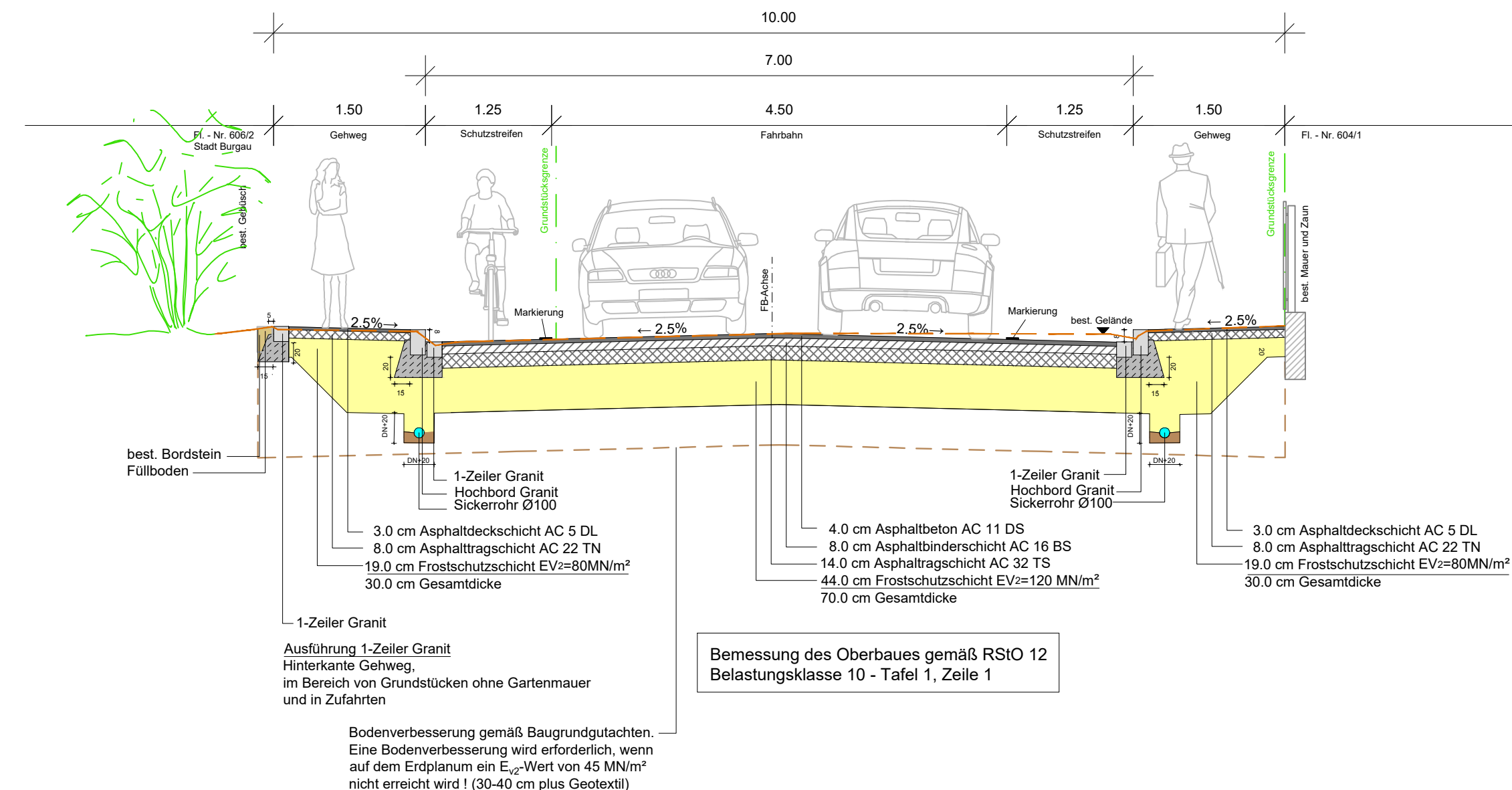

Index	Änderungsdatum	Änderungsbeschreibung	bearb./gez.
Lagesystem:		<input type="checkbox"/> ETRS 89 / UTM Zone 32 <input checked="" type="checkbox"/> Gauß-Krüger-System (GK)	Höhensystem:
			<input type="checkbox"/> DHHN 2016 (Status 170) <input checked="" type="checkbox"/> DHHN 12 (Status 100)
ENTWURFS- UND AUSFÜHRUNGSPLANUNG			
Auftraggeber: Stadt Burgau Gerichtsweg 8 89331 Burgau		bearbeitet: gezeichnet: Erstelldatum:	Hab/Ho VS/Se 18.06.2021
Vorhaben: Ausbau Markgrafenstraße, Brenalstraße, Christoph-von-Schmid-Straße, Am Herrenweg		Größe: Maßstab:	95x52 1:50
Darstellung: Ausbauquerschnitt 3 und 4 Christoph-von-Schmid-Straße		Projekt-Nr.: Anlagen Nr.:	Plan Nr.: Index: -
		Freigabe Auftraggeber:	
89309 GÜNZBURG	89312 GÜNZBURG	TELEFON: 08221/3679-0	info@ibdg.de
POSTFACH 200251	JAHNSTRASSE 1	TELEFAX: 08221/3679-36	http://www.ibdg.de